

PRESENTACIÓN

El curso está dirigido a licenciados y estudiantes de Medicina y Cirugía y Odontología, así como a otros profesionales de la salud (fisioterapeutas, podólogos, optometristas,...).

Dividido en dos módulos de dos días y medio cada uno, es el nivel básico de iniciación a la Kinesiología Médica Odontológica.

Las clases se llevarán a cabo con métodos de enseñanza teórica y práctica y tienen el objetivo de introducir al participante en la visión integrada del concepto de "Salud" y aprender a usar la información obtenida del lenguaje del cuerpo. Se realizará una relación interactiva entre profesores y estudiantes, que estarán constantemente involucrados con ejemplos y demostraciones prácticas. El material docente adscrito al curso, será progresivamente entregado en cada módulo.

Para que cada estudiante pueda aplicar inmediatamente lo aprendido, se realizarán ejercicios prácticos con tiempo suficiente, con una exposición de los argumentos teóricos y prácticos a los que se refieren. Durante las pruebas prácticas siempre se repiten y se integran los argumentos que han sido explicados con anterioridad. Eventualmente, con el curso básico, cada alumno habrá adquirido la ética filosófica y moral que caracteriza a la Kinesiología Médica y Dental, podrá realizar una evaluación postural de los pacientes y hacer el test muscular kinesiológico.

También será capaz de analizar las principales cuestiones que determinan el desequilibrio postural y llevar a cabo un cribado kinesiológico primario.

El curso está organizado por la Sociedad Española de Kinesiología Médica Odontológica SEKMO. El programa del curso se basa en las enseñanzas del profesor Gian Mario Esposito, así como en la experiencia profesional de los profesores, y complementado por sus aportes personales.

INFORMACIÓN

El curso está estructurado para impartirse desde el jueves por la tarde (16:00 h) hasta el sábado a media tarde (18:00 h), permitiendo generalmente el regreso al domicilio el mismo día. Se remitirá el detalle de la información durante los trámites de inscripción.

Fechas Curso Básico

1º MÓDULO: 26-27-28 febrero 2015.

2º MÓDULO: 23-24-25 abril 2015.

Fechas Curso Avanzado

Pendiente de fechas definitivas.

Sede y alojamiento:

Hotel Claridge Madrid.
Pza. Conde Casal, 6 • 28007 Madrid.
Tel. +34 915 519 400 • Fax +34 915 010 385
reservas@hotelclaridge.com • www.hotelclaridge.com

Precios alojamiento:

Tarifa Especial Evento SEKMO. Desayuno incluido:
Habitación Doble Uso Individual: 85 € /persona/día.
Habitación Doble: 95 € /pareja/día.
Sólo se aplicará esta Tarifa Especial si se cumplen las siguientes condiciones en la reserva:

1. Se reserva llamando al hotel.
2. Reservar al menos con 15 días de antelación.
3. Indicar "Asistente al evento SEKMO".
4. El pago de la estancia será de forma directa en el hotel.

* *Estas tarifas pueden sufrir una ligera variación si el hotel modifica la tarifa para el año 2015.*

Información e inscripciones:

www.sekmo.es

Secretaría SEKMO: 619 684 308

CUADRO DOCENTE

Dra. SUSANA AGÜERO LONGO. Madrid.
Dr. PAUL BRAMI. Gran Canaria.
Dr. IGNACIO CALLE MONTES. Gerona.
Dra. MERCEDES CAVALLÉ ANDUCAS. Oviedo.
Dr. MANUEL GARCÍA GONZÁLEZ. Pontevedra.
Dr. PEDRO ÁNGEL MORENO CABELLO. Córdoba.
Dr. MANUEL PELEATO SÁNCHEZ. Pamplona.
Dr. RAFAEL SANTAMARÍA SARAZÍBAR. Bilbao.
Dra. ZULEMA TESSORE GINOCCHIO. Barcelona.
Dr. EUSEBIO VILLAR VELASCO. Madrid.
Sr. FERNANDO MORCILLO MARTÍNEZ DE LA FUENTE. Guipúzcoa.

* *Número de cursillistas: 20 mínimo - 35 máximo*

Solicitada acreditación a la Comisión de Formación Continuada de las Profesiones Sanitarias del Sistema Nacional de Salud

SEKMO

SOCIEDAD ESPAÑOLA DE KINESIOLOGÍA MÉDICA ODONTOLÓGICA

IX CURSO DE KINESIOLOGÍA Y POSTUROLOGÍA

SEGÚN EL MÉTODO DEL PROFESOR
GIAN MARIO ESPOSITO

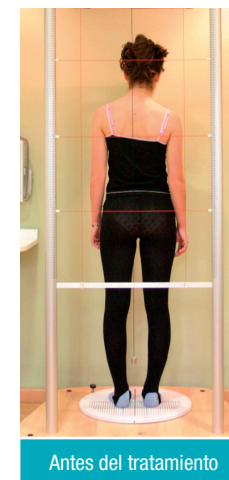

Antes del tratamiento



Después del tratamiento

CURSO BÁSICO

Módulo 1: 26-27-28 febrero 2015.

Módulo 2: 23-24-25 abril 2015.

MADRID
HOTEL CLARIDGE

Información e inscripciones:
www.sekmo.es
Secretaría SEKMO: 691 684 308

PROGRAMA IX CURSO BÁSICO DE KINESIOLOGÍA Y POSTUROLOGÍA SEGÚN EL MÉTODO DEL PROFESOR GM. ESPOSITO

CURSO BÁSICO: MÓDULO 1

- Presentación de SEKMO e introducción al Curso de Kinesiología y Posturología aplicada.
- Encuadre histórico-filosófico de la Kinesiología Médica Odontológica (KMO). Fisiología muscular. Cadenas musculares.
- Triángulo de la salud, rango de tolerancia biológica, Test Muscular, Test de Desafío, Test de Localización. Posibilidades y límites del Test Muscular Kinesiológico.
- Teoría y práctica del Test Muscular Kinesiológico básico: procedimientos y ejecución correcta.
- Neurología, engrams y patterns.
- Práctica del Test Muscular Kinesiológico básico: TFL.
- Práctica del Test de Localización Kinesiológica o Test de Localización (TL) y su correcta ejecución.
- Práctica del Test de Desafío Kinesiológico o Challenge Test (CH): procedimientos y correcta ejecución.
- Anamnesis y exploración clínica kinesiológica. Prácticas.
- Test de Meersseman. Prácticas.
- Teoría y práctica del Test del Músculo Deltoides y Pectoral Mayor.
- Análisis de la asimetría tónica postural. Análisis postural. Exámen clínico dinámico: Posturodinámicos. Prácticas.
- Teoría y práctica del análisis postural en posición supina y palpación de los puntos dolorosos.
- Teoría y práctica del análisis postural en posición erecta.
- Prácticas de análisis postural en posición supina, en posición erecta, palpación de los puntos dolorosos y test musculares.

PRESENTACIÓN DEL CURSO AVANZADO

El curso está dirigido a los profesionales (médicos o dentistas) que hayan completado al menos un curso completo básico según el método de “Gian Mario Esposito” organizado por SEKMO. Podrán ser admitidos para asistir a los cursos avanzados los interesados que acrediten la asistencia a cursos básicos o avanzados de otras instituciones, cuyos programas de estudio sean reconocidos y apropiados según los principios de formación de SEKMO y con informe favorable de la Comisión de Docencia de la sociedad. También podrán participar los socios de SEKMO con formación completa en kinesiología (precio bonificado).

Cada módulo dura dos días y medio y se lleva a cabo en los mismos métodos de enseñanza y prácticas del Curso Básico. El programa del Curso Avanzado reproduce fielmente la experiencia y la enseñanza del Profesor Gian Mario Esposito. Además integra las contribuciones personales y experiencias de los profesores.

...más información en www.sekmo.es

CURSO BÁSICO: MÓDULO 2

- Test de los músculos psoas y isquiotibiales.
- Repaso del Test de Músculo Tensor de la Fascia Lata, Deltoides y Pectoral Mayor.
- Conceptos de correlación descendente, ascendente o mixta.
- Principales problemas descendentes, ascendentes, mixtos y orientación diagnóstica.
- Semiótica kinesiológica básica.
- Teoría y práctica del test del SBP.
- Ejercicios prácticos: Test del SBP y su correlación con el análisis postural en posición vertical y supina.
- Prácticas de análisis postural en posición vertical y en posición supina. Palpación de puntos dolorosos. Prácticas del Test Posturodinámico.
- Estrés oclusal mayor: conceptos generales.
- Práctica: Test de Meersseman y su correlación con el Test del SBP y el Stress Oclusal Mayor.
- Prácticas: Historia clínica, análisis de la postura erguida y en posición supina. Palpación de los puntos dolorosos, Test del SBP, test musculares. Test posturodinámico.

Finalizado el curso se entregará un certificado de asistencia.



**SOCIEDAD ESPAÑOLA
DE KINESIOLOGÍA
MÉDICA ODONTOLÓGICA**

BOLETÍN DE INSCRIPCIÓN

Apellidos..... Nombre.....
Colegiado nº..... Colegio..... Ciudad..... Tel. móvil.....
Teléfono..... Fax..... E-mail.....

Cuota de Inscripción

- Precio Curso Básico 1.650 euros.**
- () **Opción pago único (bonificación de 150 euros).**
- 450 euros a abonar al reservar la plaza.
 - 1050 euros a abonar en la segunda semana de febrero de 2015.
- () **Opción pago aplazado.**
- 450 euros a abonar al reservar la plaza.
 - 3 mensualidades de 400 euros a abonar en la segunda semana de febrero, marzo y abril de 2015.

Forma de Pago

Transferencia bancaria a favor de
CURSO SEKMO en la cuenta:
0049 | 5233 | 21 | 2816191794

Concepto: IX CURSO DE
KINESIOLOGÍA Y POSTUROLOGÍA.

Enviar justificante de pago y boletín de
inscripción al mail:
secretariasekmo@gmail.com

Alojamiento

Hotel Claridge Madrid
Pza. Conde Casal, 6 • 28007 Madrid.
Tel. +34 915 519 400
reservas@hotelclaridge.com

Tarifa Especial Evento SEKMO. Desayuno incluido:
Habitación Doble Uso Individual: 85 € /persona/día.
Habitación Doble: 95 € /pareja/día.

Sólo se aplicará esta Tarifa Especial si se cumplen las condiciones de reserva especificadas en el dorso de este folleto.