

PRESENTACIÓN

El curso está dirigido a licenciad@s y estudiantes de Medicina y Odontología, así como a otr@s profesionales de la salud (fisioterapeutas, podólogos, osteópatas, optometristas...).

Consta de 6 módulos, el primero de los cuales tiene tres días de duración y los 5 módulos restantes dos días de duración.

El programa del curso se basa en las enseñanzas del Dr Gian Mario Esposito, así como en la experiencia profesional y aportes personales de los profesores.

Las clases se llevarán a cabo con métodos de enseñanza teórica práctica, teniendo como objetivo mostrar al participante la visión integrada del del concepto de "Salud" y aprender a usar la información obtenida del lenguaje del cuerpo. El material docente adscrito al curso, será progresivamente entregado en cada módulo.

Al final del curso, cada alumn@ habrá adquirido la ética filosófica que caracteriza a la Kinesiología Médica y Odontológica, podrá realizar una evaluación postural de l@s pacientes y estará capacitado para realizar los test musculares kinesiológicos.

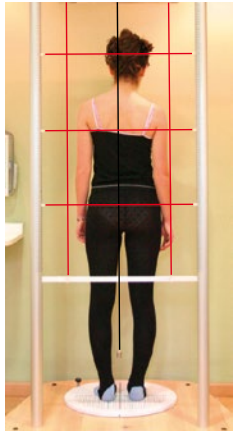

ANTES DEL TRATAMIENTO

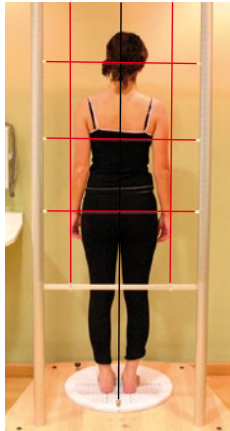

DESPUÉS DEL TRATAMIENTO



INFORMACIÓN

FECHAS

Módulo 1: 17-18-19 enero 2019

Módulo 2: 15-16 marzo 2019

Módulo 3: 10-11 mayo 2019

Módulo 4: 20-21 junio 2019

Módulo 5: 20- 21 septiembre 2019

Módulo 6: 22-23 noviembre 2019

SEDE Y ALOJAMIENTO

📍 Hostal Persal Madrid

Plaza del Ángel, 12 28012 Madrid

☎ Tel. +34 913 694 643 Fax +34 913 691 952

✉ info@hostalpersal.com

🖱 www.hostalpersal.com

INFORMACIÓN E INSCRIPCIONES

Secretaría SEKMO

☎ 691 684 308

✉ secretariasekmo@gmail.com

🖱 www.sekmo.es

La organización se reserva el derecho de suspender el curso hasta 2 semanas antes del mismo.

CUADRO DOCENTE

Dr. Eusebio Villar Velasco (Madrid)

Dr. Ignacio Calle Montes (Gerona)

Dr. Manuel Peleato Sánchez (Pamplona)

Dra. Pilar Martín (Tenerife)

Dr. Manuel García (Pontevedra)

Dra. Mercedes Cavallé Anducas (Oviedo)

Dr. Paul Brami (Gran Canarias)

Dr. Pedro Ángel Moreno (Córdoba)

Dr. Rafael Santamaría (Bilbao)

SEKMO

SOCIEDAD ESPAÑOLA DE KINESIOLOGÍA MÉDICA ODONTOLÓGICA

INFORMACIÓN

Secretaría SEKMO

🖱 www.sekmo.es

☎ 691 684 308

XIII CURSO DE

KINESIOLOGÍA Y POSTUROLOGÍA

BASADO EN EL MÉTODO GME

- *Puede la boca generar dolor de espalda o dolor crónico? Otras causas?*
- *Podemos saber si un problema del pie afecta a la atm y a la oclusión?*
- *Cómo determinar si existen contactos oclusales anómalos y como resetarlos?*
- *Qué entendemos por diente neurológico?*
- *Cómo influye un problema visceral a nivel postural y oclusal?*

MÓDULO 1

- Encuadre histórico filosófico de la Kinesiología Médica(KM).
- Triángulo de la Salud, Rango de Tolerancia Biológica, Fisiología Muscular.
- Test Muscular, Test de Desafío, Test de Localización (TL). Posibilidades y límites.
- Anamnesis y exploración clínica kinesiológica y encuadre en el EDRA.
- Neurología, Engrams y Patterns.
- Análisis Postural.
- Test M. Tensor de Fascia Lata, Deltoides medio y M. Pectoral Mayor Espinal y Clavicular.
- Semiótica Kinesiológica Básica.
- Problema Estructural Descendente (S): Estrés Oclusal Mayor.
- Test Meersseman.
- Cadena Miofascial. Correlación Descendente, Ascendente o Mixta.
- Casos Clínicos de Kinesiología y Posturología.

MÓDULO 2

- Sistema Respiratorio Cráneo Sacral Primario.
- Test Respiratorio Máximo Forzado. Encuadre y utilidad en el EDRA.
- Diagnóstico Diferencial entre Estrés Oclusal Mayor y Menor.
- Concepto kinesiológico de Rango Propioceptivo Tridimensional Oclusal (RPTO).
- Placas o Férulas Terapéuticas kinesiológicas.
- Definición e importancia del Diente Neurológico (DN). Diagnóstico Kinesiológico.
- Respuestas posturales derivadas de los dientes neurológicos.
- Significado clínico, importancia y test kinesiológicos de la intoxicación por materiales dentales.
- Profundización en la somatotopía corporal según diferentes escuelas.
- Correlaciones entre dientes/músculos.
- Testaje de los músculos Psoas, Cuadrado lumbar, Isquiotibiales, Dorsal ancho.
- Significado clínico e importancia de los problemas Bioquímicos.(B)
- Diagnóstico kinesiológico de carencias, intolerancias, alergias e intoxicaciones.

MÓDULO 3

- Desequilibrios Geopáticos (G). Significado clínico y diagnóstico kinesiológico.
- Desequilibrios de Terreno (T): Significado clínico y test kinesiológicos.
- Aplicación de la Kinesiología Médica a la Homeopatía y otras disciplinas afines.
- Significado clínico y diagnóstico kinesiológico de los problemas emocionales (P).
- Respuesta postural a los problemas emocionales.
- Test Kinesiológico de orientación para el tratamiento de desequilibrios emocionales.
- Desequilibrios causados por Cicatrices (C): Significado clínico y problemas posturales retroalimentados por las cicatrices. Diagnóstico kinesiológico.

- Aplicación de la kinesiología médica a la Terapia Neural.
- Alteraciones Viscerales (V): Significado Clínico y diagnóstico kinesiológico de las alteraciones viscerales.
- Caso Clínico.

MÓDULO 4

- Fundamentos de la fisiología y patología de la Visión.
- Significado clínico y la importancia de la ametropía. Respuesta postural en ametropía.
- Test Oculares: modo tradicional y kinesiológico. El Reset Ocular. Test kinesiológicos de la agudeza visual.
- Esposito's Decrecent Retroactive Analysis (EDRA): Modelo Teórico.
- Raquis: Patología y Diagnóstico kinesiológico
- Estrés Oclusal Menor: Estudio y Diagnóstico kinesiológico de la relación entre las superficies de los dientes y los músculos relacionados.
- Estudio de los test de los músculos Flexores y Extensores del cuello, Sartorio, Gluteo mayor, Gluteo mediano, Piramidal, Poplíteo.
- Caso Clínico EDRA.

MÓDULO 5

- Problemas Estructurales Ascendentes: Pie y su patología. Estudio del apoyo podálico. Pie Causal y Adaptativo. Diagnóstico Kinesiológico.
- Plantillas Genéricas y Kinesiológicas.
- Repaso teórico del EDRA. Caso práctico del EDRA.
- Rehabilitación Neuro Oclusal (RNO) según Pedro Planas e Integración con la kinesiología.
- Articulación Témporo Mandibular (ATM): enfoque tradicional y enfoque kinesiológico.
- Estudio kinesiológico de la ATM y sus Test Específicos.
- Placas terapéuticas kinesiológicas. Placas de reposicionamiento mandibular y de la lengua.
- Integración del enfoque osteopático para el tratamiento de la disfunción de la ATM.
- Estudio de los test Rectos anteriores del abdomen, Coracobraquial, Subescapular, Romboides, Trapecio medio, Serrato anterior, Recto Femoral.
- Caso Clínico.

MÓDULO 6

- Criterios para la realización correcta de la Kinesiología Mental.
- Introducción y advertencias: Ciencia, Pseudociencia, sectas.
- Test de Kinesiología Aplicada: MiF, AR, Fingers, Self.
- Campos de aplicación y Filtros de Kinesiología Holística.
- Información: ¿Qué tipo?
- El Factor Tiempo: Integración, agregar, disolver.
- Algoritmos de Kinesiología Mental Gian Mario Esposito.
- Métodos para controlar y tratar el dolor de forma rápida y eficaz.
- Métodos de manejo del Estrés.

Nombre

Apellidos.....

DNI/CIF

Colegiado nº

Colegio

Ciudad.....

Tel. móvil

Teléfono.....

Fax

Email

CUOTA DE INSCRIPCIÓN

PRECIO DEL CURSO: 3.750 euros.

Opción 1: PAGO ÚNICO (Bonificación de 150 €)

- 450 € a abonar al reservar la plaza.
- 3.300 € a abonar en la segunda semana de enero de 2019.

Opción 2: PAGO APLAZADO

- 150 € a abonar al reservar la plaza.
- 3 mensualidades de 1.200 € a abonar en la segunda semana de enero, abril y julio.

Opción 3: PAGO APLAZADO

- 150 € a abonar al reservar la plaza.
- 6 mensualidades de 600 € a abonar en la segunda semana de enero, febrero, abril, junio y septiembre.

FORMA DE PAGO

- Transferencia bancaria a favor de SEKMO en la siguiente cuenta: ES74 0049 4663 72 2216027389
- Concepto: CURSO SEKMO + APELLIDOS DEL ALUMNO/A.
- Enviar justificante de pago y boletín de inscripción a la dirección: secretariasekmo@gmail.com

SEDE Y ALOJAMIENTO

- 📍 Hostal Persal Madrid
Plaza del Ángel, 12 28012 Madrid
- ☎ Tel. +34 913 694 643 Fax +34 913 691 952
- ✉ info@hostalpersal.com
- 🖱 www.hostalpersal.com

🏆 **FINALIZADO EL CURSO SE ENTREGARÁ UN CERTIFICADO DE ASISTENCIA.**