

# SEKMO

SOCIEDAD ESPAÑOLA DE KINESIOLOGÍA MÉDICA ODONTOLÓGICA

## INFORMACIÓN

Secretaría SEKMO

 [www.sekmo.es](http://www.sekmo.es)

 691 684 308

# TALLER TEÓRICO PRÁCTICO

**24**

NOVIEMBRE  
10:00-14:00

## INTRODUCCIÓN

# A LA KINESIOLOGÍA MÉDICO ODONTOLÓGICA

HOSTAL PERSAL • MADRID

*Imparte: Dra. Pilar Martín*

# PROGRAMA

- Presentación de la Sociedad SEKMO y el Dr. Gian Mario Esposito.
- Breve historia de la Kinesiología.
- Fisiología Muscular.
- Rango de Tolerancia Biológica.
- Posturología.
- Aportación de artículos, bibliografía, libro “Kinesiología Médica Odontológica y Posturología”.
- Presentación del EDRA. Aplicación práctica.
- Breve explicación del Test Muscular y prácticas del M. Deltoideo, M. Psoas y M. Tensor de la Fascia Lata.
- Preguntas y Respuestas.

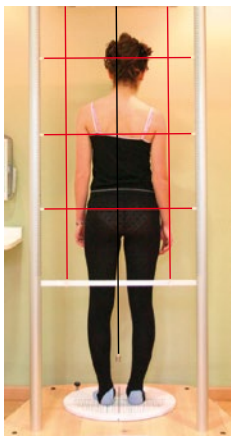

ANTES DEL TRATAMIENTO

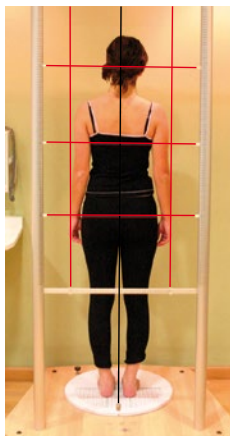

DESPUÉS DEL TRATAMIENTO



# INFORMACIÓN

---

## FECHA

24 Noviembre, de 10:00-14:00 h

## SEDE Y ALOJAMIENTO

📍 Hostal Persal Madrid

Plaza del Ángel, 12 • 28012 Madrid

☎ Tel. +34 913 694 643 • Fax +34 913 691 952

✉ info@hostalpersal.com

🖱 www.hostalpersal.com

## INFORMACIÓN E INSCRIPCIONES

Secretaría SEKMO

☎ 691 684 308

✉ secretariasekmo@gmail.com

🖱 www.sekmo.es

La organización se reserva el derecho de suspender el curso hasta 2 semanas antes del mismo.

## CUADRO DOCENTE

Dra. Pilar Martín (Tenerife)

# BOLETÍN DE INSCRIPCIÓN

---

Nombre .....

Apellidos.....

DNI/CIF .....

Colegiado nº .....

Colegio .....

Ciudad .....

Tel. móvil .....

Teléfono.....

Fax .....

Email .....

## CUOTA DE INSCRIPCIÓN

PRECIO DEL CURSO: 60 euros.

## FORMA DE PAGO

- Transferencia bancaria a favor de SEKMO en la siguiente cuenta:  
ES74 0049 4663 72 2216027389
- Concepto: TALLER SEKMO + APELLIDOS DEL ALUMNO/A.
- Enviar justificante de pago y boletín de inscripción a la dirección:  
secretariasekmo@gmail.com